CASCINA 26 settembre 3 ottobre 1982
autorizzazione n. 8228
truciolo
14° d'oro
1982
menzione speciale fiaf 1978-1980
TERZO TROFEO
OLYMPUS
PRIMO
GRAN PREMIO
3M

CATALOGO TRUCIOLO D'ORO '82

QUATTORDICESIMO TROFEO "TRUCIOLO D'ORO"

VERBALE DELLA GIURIA

I sottoscritti: BELLINI Moreno, CAPPONI Piero - AFIAP, GAIOTTO Enzo - 3 C, MENICHETTI Oreste - EFIAP, TASCA Franco - G.F. Il Faro, riuniti in Giuria nei giorni 18-19 Settembre 1982 per esaminare le opere partecipanti alla **14ª Edizione del TRUCIOLO D'ORO 1982** con patrocinio FIAF n. 8228, dopo attento, ripetuto e scrupoloso esame delle:

N. 620 opere in B/N di n. 156 Autori
N. 380 opere in CLP di n. 84 Autori
N. 878 opere in DIACOLOR di n. 222 Autori

ha deciso di accettare:
N. 46 opere in B/N di n. 31 Autori
N. 22 opere in CLP di n. 13 Autori
N. 39 opere in DIACOLOR di n. 35 Autori

TROFEO "TRUCIOLO D'ORO 1982"
BALDI Giancarlo - ALMÉ - G.F. Greppi Bergamo — "Costruzione astratta, Zone erogene, Les amants, Sguardi d'intesa" 1982

GRAN PREMIO 3M 1982
SANTAGOSTINI RENZO - ABBIATEGRASSO - C.I.F. Robbio — "A passeggio con fuffi" 1982

TROFEO POLYPHOTO-OLYMPUS
BARDELLI Antonio - PISA - C.F. Pisani Pisa — "Dany" 1982

SEZIONE STAMPE BIANCO-NERO

CATEGORIA RITRATTO E FIGURA

1° Premio	PREIANÒ GIUSEPPE	Bergamo Amici del Fotoamatore	"Compagne di banco" 1982
2° Premio	MACCHERONI MARCO	Pisa C.F. Pisani	"Zingari" 1981
3° Premio	PASSERO LUIGI	Latina C.F. Latina	"Il pompiere" 1980

CATEGORIA PAESAGGIO

1° Premio	CONTU BRUNO	Empoli C.F. Empoli	"Ragnatele" 1982
2°Premio	FABBRI RENZO	Firenze G.F. Il Ponte	"L'ermo colle" 1981
3° Premio	BARDELLI ANTONIO	Pisa C.F. Pisani	"Girasoli... fino a quando?" 1982

QUATTORDICESIMO TROFEO "TRUCIOLO D'ORO"

VERBALE DELLA GIURIA

CATEGORIA SOGGETTI VARI

1° Premio	BENSAIA VITTORIA	Milano G.F. Milanese	"Riflessi n. 4" 1981
2° Premio	COL UGO	Leumann C.F. Il Fotogramma	"1947" 1981
3° Premio	SCATTOLINI LUIGI	Lavagna CRAL/CNR Riva T.	"Vele n. 1" 1981
MIGLIORE OPERA INEDITA	CANEPA FLAVIO	Genova 36° Fotogramma	"Apparenze 1" 1982 IN

SEZIONE STAMPE A COLORI

1° Premio	SOCCHE ONORIO	Limena C.I.F. Robbio	"Donna di Burano" 1982
2° Premio	GANDOLFI PAOLA	Modena C.F. Modenese	"Mattino d'inverno" 1982
3° Premio	FUSETTI ALFREDO	Saronno C.F. Saronnese	"Pietro" 1982

MIGLIORE OPERA INEDITA

MIGLIETTI CANDIDO	Torino G.F. FIAT	"Composizione astratta" 1982 IN

MIGLIOR COMPLESSO QUATTRO OPERE NON PREMIATE

SAINI MIRKO	Torino G.F. FIAT	"Truck-American car 1-2-3" 1982

SEZIONE DIAPOSITIVE A COLORI

CATEGORIA RITRATTO E FIGURA

1° Premio	CAMMI FABIO	Piacenza C.F.C. Positif	"Gruppo di famiglia 2" 1981
2° Premio	TETTAMANZI NINO	Monza G.F. Milanese	"Bimbi Peruviani" 1982
3° Premio	FERRARI WALTER	Montecchio E. C.F.C. Montecchio	"Senza titolo" 1982

QUATTORDICESIMO TROFEO "TRUCIOLO D'ORO"

VERBALE DELLA GIURIA

CATEGORIA PAESAGGIO

1° Premio	SPREAFICO GIANDOMENICO	Lecco C.I.F. Robbio	"Cristalli di luce" 1982
2° Premio	PAMPANA SERGIO	Pisa C.F. Pisani	"Normandia" 1982
3° Premio	SIENI GIOVANNI	Firenze G.F. Giglio	"Barchini" 1982

CATEGORIA SOGGETTI VARI

1° Premio	NUCCI FRANCO	Firenze G.F. Il Giglio	"4 Novembre" 1982
2° Premio	GRAZIANO VITTORIO	Catania C.F.C. Etna	"La calza rossa" 1982
3° Premio	WYSOCKA PORTANTI ALICJA	Milano C.F. Milanese	"La mongolfiera" 1981
MIGLIOR OPERA INEDITA			
	MINGHI CLAUDIO	Pescia Amici del Fotoamatore	"Nel coro" 1982
MIGLIOR OPERA SPORTIVA			
	MARZI LAURA	Cesena F.C. Cesena	"Canoa 5" 1981
MIGLIOR OPERA NATURA			
	BARDOSSI VIRGILIO	Firenze G.F. Il Ponte	"S.T." 1982 IN
MIGLIOR ELABORAZIONE			
	BADOGLIO PIER PAOLO	Torino G.F. FIAT	"Fantasia 1" 1981
AUTORE CON MAGGIOR NUMERO DI OPERE AMMESSE			
	SAINI MIRKO	Torino G.F. FIAT	
CIRCOLO CON MAGGIOR NUMERO DI AUTORI AMMESSI			
		C.I.F. Robbio	
CIRCOLO CON MAGGIOR NUMERO DI PARTECIPANTI			
	FIAT - Centro Culturale	Sez. fotografi	Torino
OPERE DA INVIARE ALLA F.I.A.F. PER LA PUBBLICAZIONE SULL'ANNUARIO			
B.N.	BALDI GIANCARLO	Almé G.F. Greppi Bergamo	"Les amants" 1982
CLP	SANTAGOSTINI RENZO	Abbiategrasso C.I.F. Robbio	"A passeggio con fuffi" 1982
DIA	BARDELLI ANTONIO	Pisa C.F. Pisani	"Dany" 1982

La Giuria:

BELLINI MORENO - AFIAP
CAPPONI PIERO - AFIAP
GAIOTTO ENZO - 3 C
MENICHETTI ORESTE - EFIAP
TASCA FRANCO - G.F. Il Faro

MIGLIORE AUTORE SEZIONE STAMPE BIANCO - NERO
"TRUCIOLO D'ORO" 1982

BALDI GIANCARLO – Almè

COSTRUZIONE ASTRATTA – 1982
ZONE EROGENE – 1982
LES AMANTS – 1982
SGUARDI D'INTESA – 1982

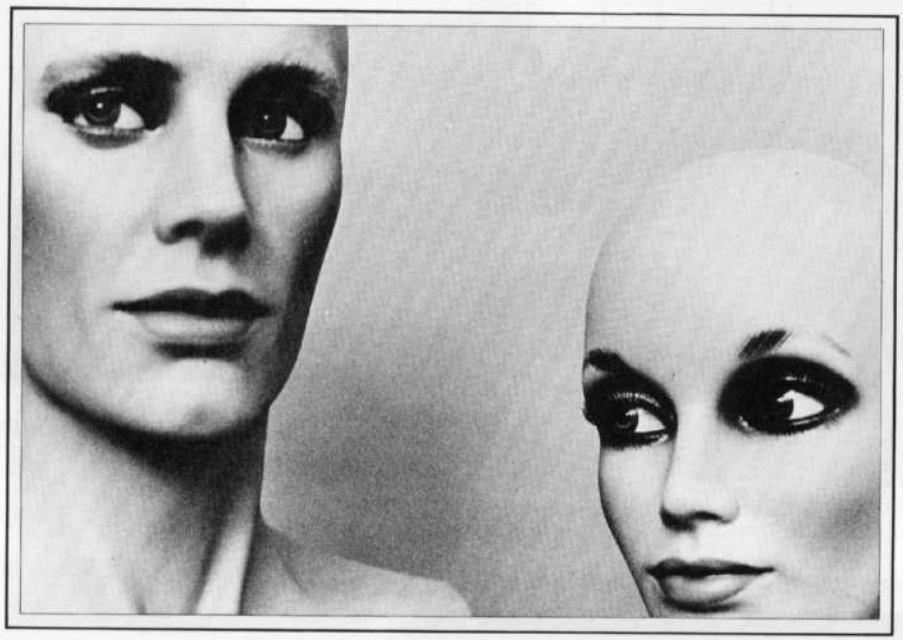

SEZIONE STAMPE BIANCO-NERO

CATEGORIA RITRATTO E FIGURA

PRIMO PREMIO
PREIANÒ GIUSEPPE – BERGAMO
COMPAGNE DI BANCO – 1982

SECONDO PREMIO
MACCHERONI MARCO – PISA
ZINGARI – 1981

TERZO PREMIO
PASSERO LUIGI – LATINA
IL POMPIERE – 1980

SEZIONE STAMPE BIANCO-NERO

CATEGORIA PAESAGGIO

PRIMO PREMIO
CONTU BRUNO – EMPOLI
RAGNATELE – 1982

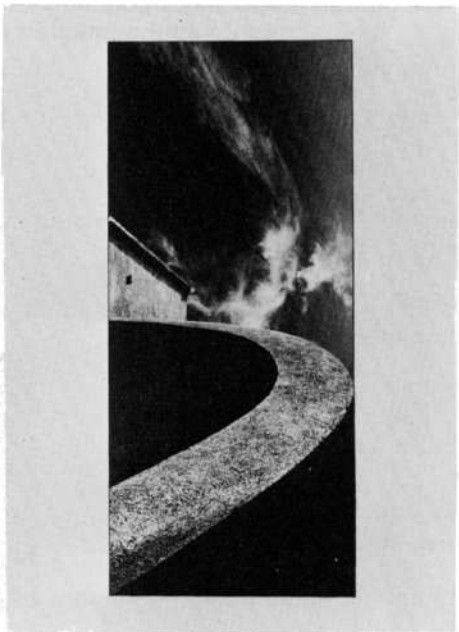

SECONDO PREMIO
FABBRI RENZO – FIRENZE
L'ERMO COLLE – 1981

TERZO PREMIO
BARDELLI ANTONIO – PISA
GIRASOLI... FINO A QUANDO? – 1982

SEZIONE STAMPE BIANO-NERO

CATEGORIA SOGGETTI VARI

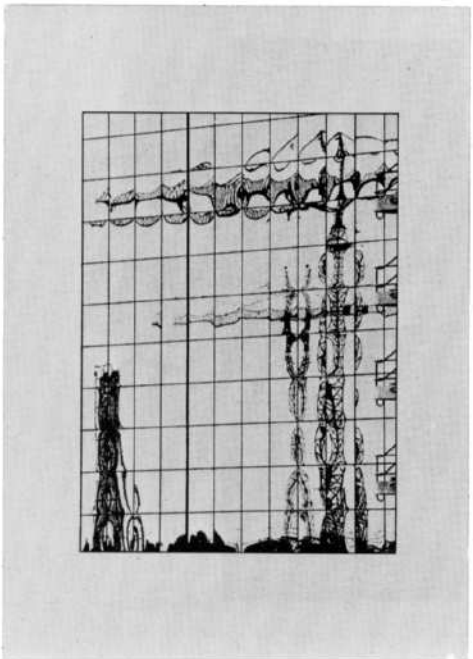

PRIMO PREMIO
BENSAIA VITTORIA – MILANO
RIFLESSI N°4 – 1981

SECONDO PREMIO
COL UGO – LEUMANN
1947 – 1981

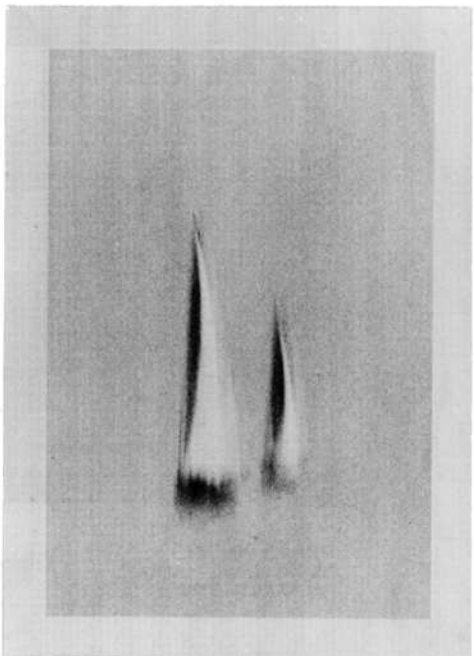

TERZO PREMIO
SCATTOLINI LUIGI – LAVAGNA
VELE N°1 – 1981

MIGLIOR AUTORE SEZIONE STAMPE A COLORI
GRAN PREMIO 3M

SANTAGOSTINI RENZO – Abbiategrasso

A PASSEGGIO CON FUFFI – 1982

SEZIONE STAMPE A COLORI

PRIMO PREMIO
SOCCHE ONORIO – LIMENA
DONNA DI BURANO – 1982

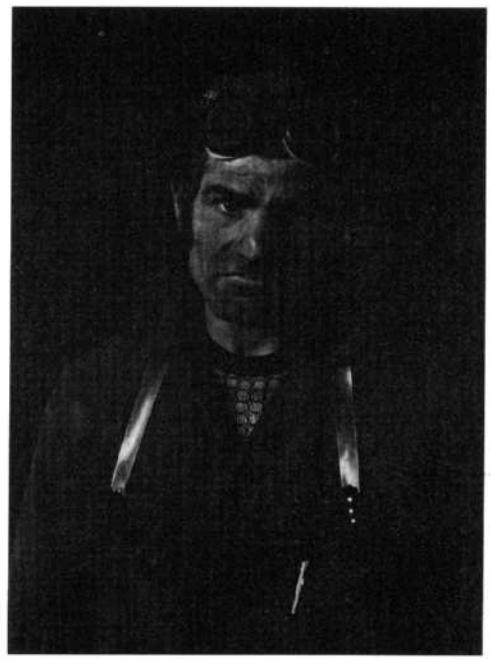

TERZO PREMIO
FUSETTI ALFREDO – SARONNO
PIETRO – 1982

SECONDO PREMIO
GANDOLFI PAOLA – MODENA
MATTINO D'INVERNO – 1982

MIGLIORE AUTORE SEZIONE DIAPOSITIVE A COLORI

BARDELLI ANTONIO – Pisa

DANY – 1982

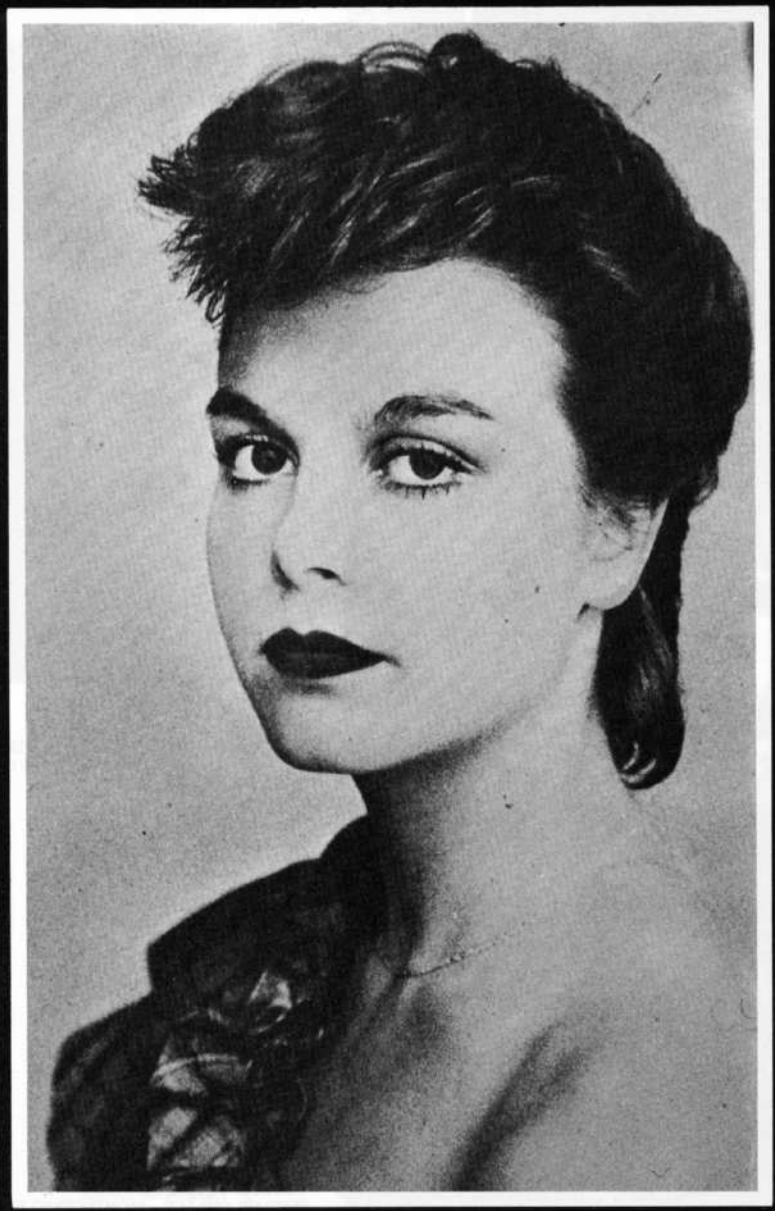

SEZIONE DIAPOSITIVE A COLORI
CATEGORIA RITRATTO E FIGURA

PRIMO PREMIO
CAMMI FABIO – PIACENZA
GRUPPO DI FAMIGLIA 2 – 1981

SECONDO PREMIO
TETTAMANZI NINO – MONZA
BIMBI PERUVIANI – 1982

TERZO PREMIO
FERRARI WALTER – MONTECCHIO E.
SENZA TITOLO – 1982

SEZIONE DIAPOSITIVE A COLORI

CATEGORIA PAESAGGIO

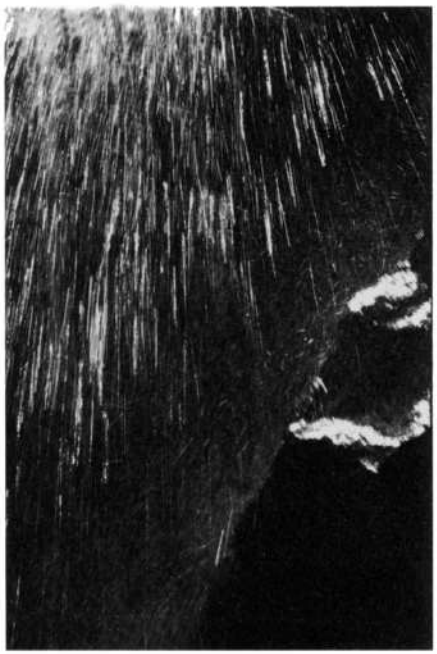

PRIMO PREMIO
SPREAFICO GIANDOMENICO – LECCO
CRISTALLI DI LUCE – 1982

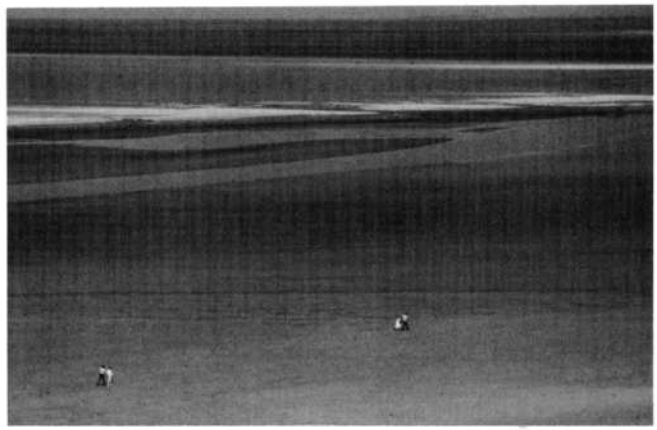

SECONDO PREMIO
PAMPANA SERGIO – PISA
NORMANDIA – 1982

TERZO PREMIO
SIENI GIOVANNI – FIRENZE
BARCHINI – 1982

SEZIONE DIAPOSITIVE A COLORI

CATEGORIA SOGGETTI VARI

PRIMO PREMIO
NUCCI FRANCO – FIRENZE
4 NOVEMBRE – 1982

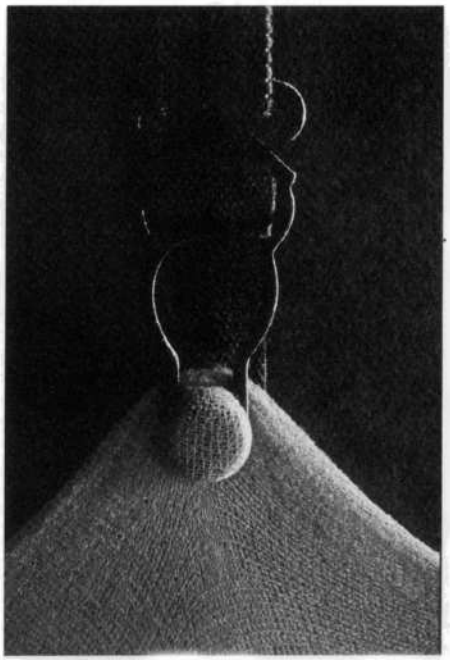

SECONDO PREMIO
GRAZIANO VITTORIO – CATANIA
LA CALZA ROSSA – 1982

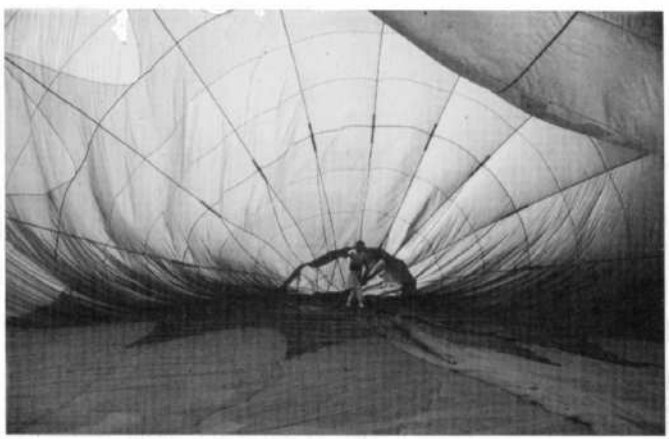

TERZO PREMIO
WYSOCKA PORTANTI ALICJA – MILANO
LA MONGOLFIERA – 1981

QUATTORDICESIMO TROFEO "TRUCIOLO D'ORO"

ELENCO OPERE AMMESSE

SEZIONE STAMPE BIANCO-NERO

Tess. FIAF					
1059	BALDI GIANCARLO	Almè	Costruzione astratta	1982	
			Zone erogene	1982	
			Les amants	1982	
			Sguardi d'intesa	1982	
15316	BARDELLI ANTONIO	Pisa	Elen	1982	
			Girasoli... fino a quando?	1982	
16017	BATINI PIERO	Pisa	Argentiera	1980	
9473	BENDINELLI ALBERTO	Empoli	Esistono anche zingari felici?	1982	
12518	BENSAIA VITTORIA	Milano	Riflessi n. 1	1981	
			Riflessi n. 2	1981	
			Riflessi n. 4	1981	
1786	BERISSO DARIO	S. Salvatore	Pescatore	1981	
			Composizione n. 25	1981	
17972	BUDAI ANDREA	Nichelino	Diagonale	1982	IN
364	CALUGI ROBERTO	Empoli	Senza titolo	1982	
			Paesaggio n. 2	1982	IN
5591	CANAVESIO GIOVANNI	Grugliasco	Architettura vegetale	1982	
16264	CANEPA FLAVIO	GE - Sampierdarena	Apparenze 1	1982	IN
1845	COL UGO	Leuman	Il Nomade	1982	
			Figli del padrone	1982	
			1947	1981	
	CONTU BRUNO	Empoli	Ragnatele	1982	IN
2515	DROGHINI DRONERO	Foggia	Paesaggio	1982	IN
	FABBRI RENZO	Firenze	Kristel	1981	
			L'Ermo colle	1981	
4466	LUPPICHINI MILVIO	Pisa	Curiosità	1981	
			Madre e figlio	1982	
17236	MACCHERONI MARCO	Pisa	Zingari n. 1	1981	
			Zingari n. 2	1981	
14878	MATTICCHIO GIORGIO	Varese	Studio di nudo 1	1981	
7498	PARNIGOTTO ORLANDO	Padova	Rumuruti	1980	
3072	PASSERO LUIGI	Latina	Il pompiere	1980	
8628	PASQUALIN DANILO	Vigodarzere	Cavalli	1982	
16376	PREIANÒ GIUSEPPE	Bergamo	Compagne di banco	1982	
1848	PREVEDI GIORGIO	Collegno	Dolmen	1982	
12495	RESTELLI RAIMONDO	Milano	Emanuelle B/7	1982	IN
3702	SAGRI PAOLO	Modena	Ritratto n. 3	1981	
5582	SAINI MIRKO	Torino	Forme	1981	
1771	SCATTOLINI LUIGI	Lavagna	Vele n. 1	1981	
			Vele n. 4	1981	
9067	SCIASCIA ALFONSO	Latina	Manuel	1982	
			La guida	1982	
12303	SPINELLI AURELIO	S.S. Giovanni	Filare	1982	
8638	SPREAFICO GIANDOMENICO	Lecco	La buona terra	1981	
4976	TEMPESTI PAOLO	Firenze	Donna calabra	1981	
	WYSOCKA PORTANTI ALICIA	Milano	L'uomo di Leonardo n. 3	1981	

QUATTORDICESIMO TROFEO "TRUCIOLO D'ORO"

ELENCO OPERE AMMESSE

SEZIONE STAMPE A COLORI

Tess. FIAF				
2294	BANCHI LEOPOLDO	Firenze	Composizione n. 1	1982 IN
110	DI MAIO RINO	Perugia	Relax	1981
17077	FACINETTI GIAMPIERO	Pavia	Romanticismo astratto	
5163	FUSETTI ALFREDO	Saronno	Il tornitore	1982
			Pietro	1982
3694	GANDOLFI PAOLA	Modena	Mattino d'inverno	1982
			Immagine del passato	1982
	LOPPEL SERGIO	Genova	Ritratto fantastico	1980
15374	MARZOLA DINO	Rovigo	Agricoltura oggi n. 2	1982
			Agricoltura oggi n. 3	1982
5581	MIGLIETTI CANDIDO	Torino	Macro 56	1982 IN
			Comiposizione astratta 8	1982 IN
7548	RIZZATO GIANCARLO	Marano Vincentino	Morgana	1982
15603	RONI GIOVANNI	Bologna	Attesa della partenza	
5582	SAINI MIRKO	Torino	Truck	1982
			American car 1	1982
			American car 2	1982
			American Car 3	1982
8615	SANTAGOSTINI RENZO	Abbiategrasso	A passeggio con fuffi	1982
			Un viaggio fantastico	1982
8627	SOCCHE ONORIO	Limena	Donna di Burano	1982
			Giovannino	1982

QUATTORDICESIMO TROFEO "TRUCIOLO D'ORO"

ELENCO OPERE AMMESSE

SEZIONE DIAPOSITIVE A COLORI

Tess. FIAF				
2920	ASSIRELLI GIUSEPPE	Gorizia	Alta Val Trenta	1982
317	BADOGLIO PIERPAOLO	Torino	Fantasia 1	1981
15316	BARDELLI ANTONIO	Pisa	Dany	1982
6874	PARDOSSI VIRGILIO	Firenze	S.T.	1982
13073	BEATI LUCIANO	Marina di Pisa	Il motoscafo	1982 IN
12518	BENSAIA VITTORIA	Milano	Milano fiori n. 4	1982
2312	BUSI RICCARDO	Firenze	Lungo litorale	1982
	CALAMELLI NAPOLEONE	Imola	Residence	1982
13037	CAMMI FABIO	S. Nazzaro d'Ongina	Gruppo di famiglia 2	1981
13608	CHITI FRANCO	Poggio a Caiano	Armonia	1982 IN
	DAL MOLIN MARIO	Padova	Francoise	1981
2981	DAL PEZZO ROLANDO	Imola	Sulla diga	1981
2515	DROGHINI DRONERO	Foggia	Paesaggio	1982 IN
16379	ESPOSITO NICOLA	Napoli	Carnevale a Venezia n. 1	1982
3840	FERRARI WALTER	Montecchio Emilia	Senza titolo	1982
2290	FOCARDI CLAUDIO	Compiobbi	Composizione	1982
	FONTANI PAOLO	Montelupo F.no	Besakin	1981 IN
7081	GRAZIANO VITTORIO	Catania	La calza rossa	1982
	LANCELLOTTI GASTONE	Modena	Murge/017	1982 IN
	LEONI MAURIZIO	Firenze	Visione	1982
			Boa rossa	1982
4466	LUPPICHINI MILVIO	Pisa	Louise	1982 IN
13074	LUSCHI TERZILIO	Pisa	Colpi di vento	1982
3073	MAFFEI RENATO	Latina	Litiganti	1981
	MANCINI MARTINO	Collesalvetti	Pasqua di Passione	1982
	MARZI LAURA	Cesena	Canoa n. 5	1981
15954	MAZZONI RICCARDO	Livorno	Venezia tra sogno e reltà 1	1982 IN
13977	MINGHI CLAUDIO	Pescia	Nel coro	1982 IN
2252	NUCCI FRANCO	Firenze	4 Novembre	1982
4469	PAMPANA SERGIO	Pisa	Normandia	1982 IN
			Andrea	1982
	SAMPOGNA GIORGIO	S. Prospero	Ritratto n. 18	1982
	SIENI GIOVANNI	Firenze	Paesaggio in 3M	1981
			Barchini	1982
8638	SPREAFICO GIANDOMENICO	Lecco	Cristalli di luce	1982
3645	TETTAMANZI NINO	Monza	Bimbi Peruviani	1982
1135	VINCENTI PIERO	Bologna	Barbara	1982 IN
	WYSOCKA PORTANTI ALICJA	Milano	La Mongolfiera	1981