AUTORIZZAZIONE
N. 7828

truciolo d'oro 1978

CASCINA, 17 - 24 settembre

Esposizione opere - Mostra Campionaria del Mobilio
Proiezione dia - Palazzo Comunale

3c cascina

DECIMO TROFEO «TRUCIOLO D'ORO»

VERBALE DELLA GIURIA

La Giuria del 10° Concorso Nazionale di Fotografia « IL TRUCIOLO D'ORO 1978 », composta dai Sigg. Appendino Giorgio ESFIAP, Barsotti Silvio AFIAP, Gualini Francesco Hon EFIAP, Guastaldi Ariano Delegato di Zona Arezzo-Siena, Menichetti Oreste AFIAP, riunitasi in Cascina nei giorni 2-3 Settembre 1978, ha esaminato:

n. 1134 opere in Bianco-Nero	di n. 286 partecipanti
n. 268 opere in Color-Prints	di n. 69 partecipanti
n. 958 opere in Diacolor	di n. 241 partecipanti

ammettendo:

n. 80 opere in Bianco-Nero	di n. 51 autori
n. 38 opere in Color-Prints	di n. 26 autori
n. 82 opere in Colordia	di n. 56 autori

MIGLIORE AUTORE IN SENSO ASSOLUTO:

NAVE Umberto - Viareggio - G.F. I Vageri - TRUCIOLO D'ORO 1978

L'assegnazione del TRUCIOLO D'ORO è scaturita durante la selezione, constatando che un Autore si elevava nei confronti degli altri e che avrebbe ottenuto più premi nelle varie categorie.

SEZIONE STAMPE IN BIANCO - NERO

CATEGORIA RITRATTO E FIGURA

PRIMO PREMIO

MERLO Gian Battista	Campo Lig. - 36° fot.GE-Pegli	*"Il pendolare"*	1977

SECONDO PREMIO

PAMPANA Sergio	Pisa - C.F. Pisani	*"Senza titolo"*	1977

TERZO PREMIO

ALDERIGHI Roberto	Vinci - C.F. Empoli	*"Angelo"*	1978

CATEGORIA PAESAGGIO

PRIMO PREMIO

CANAVESIO Giovanni	Grugliasco - C.C.F. Fiat	*"Preistoria 2000"*	1976

SECONDO PREMIO

ALDERIGHI Roberto	Vinci - C.F. Empoli	*"Paesaggio 22"*	1978

TERZO PREMIO

VENTURA Antonio	Torino - G.F. Fiat	*"Paesaggio agreste"*	1978

CATEGORIA SOGGETTI VARI

PRIMO PREMIO

BOCCI Mario	Viareggio - G.F. Versiliese	*"Spazio A"*	1978

SECONDO PREMIO

TANI Giorgio	Campi Bisenzio	*"Dimensione spazio"*	1978

TERZO PREMIO

QUAGLINO Lorenzo	Torino, C.C.F. Fiat	*"Linee"*	1978

Migliore opera inedita

GORGERINO Filiberto	Moncalieri - C.F. Trofarello	*"Il bagnante"*	1978

Miglior complesso di quattro opere

RIGON Giorgio	Tarvisio - Cinefoto Como	*"Figure demistificate"*	1978

SEZIONE STAMPE A COLORI

PRIMO PREMIO

FUSETTI Alfredo	Saronno - C.F. Saronnese	*"Thomas"*	1978

SECONDO PREMIO

PONTIGGIA Franco	Varese	*"Olanda"*	1976

TERZO PREMIO

BISTOLFI Carlo	Savona - C.F. Savonese	*"Caffè Florian"*	?

Migliore opera sportiva

ZIZZA Enzo	Varese - F.C. Varese	*"Verso la vittoria"*	1978

Migliore opera inedita

COCO Carmelo	Catania - C.F.C. Etna	*"Cristalli di mare"*	1978

SEZIONE DIAPOSITIVE A COLORI

CATEGORIA RITRATTO E FIGURA

PRIMO PREMIO

BERETTA Lella	Borgovercelli - C.F. Milanese	*"Pierrot"*	1978

SECONDO PREMIO

FLORIO Giuseppe	Trino - S.F. Subalpina	*"Lavami"*	1978

TERZO PREMIO

CASSERA Antonio	Torino - C.F. La Mole	*"Samanta"*	1978

CATEGORIA PAESAGGIO

PRIMO PREMIO

COSTANTINI Franco	Verona - C.F. Veronese	*"Laguna n. 2"*	1978

SECONDO PREMIO

DI FABIO Italo	Rimini - C.F.C. Rimini	*"Papaveri e monti"*	1978

TERZO PREMIO

LUPPICHINI Milvio	Pisa - C.F. Pisani	*"Tetide"*	1978

CATEGORIA SOGGETTI VARI

PRIMO PREMIO

RODA Sanzio	Bologna - A.T.C. Bologna	*"Balconi"*	1978

SECONDO PREMIO

DE JULII Roberto	Genova - Club Stella	*"Barche"*	1978

TERZO PREMIO

DI FABIO Italo	Rimini - C.F.C. Rimini	*"Il lavoro del vento 5"*	1978

Migliore macrodia

ZARANTONELLO Gian Franco	Cornedo - C.F.C. Thiene	*"Bruchi"*	1977

Migliore elaborazione

RODA Sanzio	Bologna - A.T.C. Bologna	*"Balconi"*	1978

Migliore opera inedita

TETTAMANZI Nino	Monza - C.F. Milanese	*"Ritratto"*	1978

Autore con maggior numero di opere ammesse

ERRERA Francesco — Brescia - C.F. Palazzolese

Circolo con maggior numero di partecipanti

C.C.F. FIAT — Torino

Circolo con maggior numero di opere ammesse

C.C.F. FIAT — Torino

LA GIURIA:

APPENDINO GIORGIO - ESFIAP
BARSOTTI SILVIO - AFIAP
GUALINI FRANCESCO - Hon EFIAP
GUASTALDI ARIANO - D.Z. Arezzo-Siena
MENICHETTI ORESTE - AFIAP

Premio migliore autore in senso assoluto

« Truciolo d' Oro »

NAVE UMBERTO - VIAREGGIO

SEZIONE B/N

« CONT DOWN »
« GENESIS »

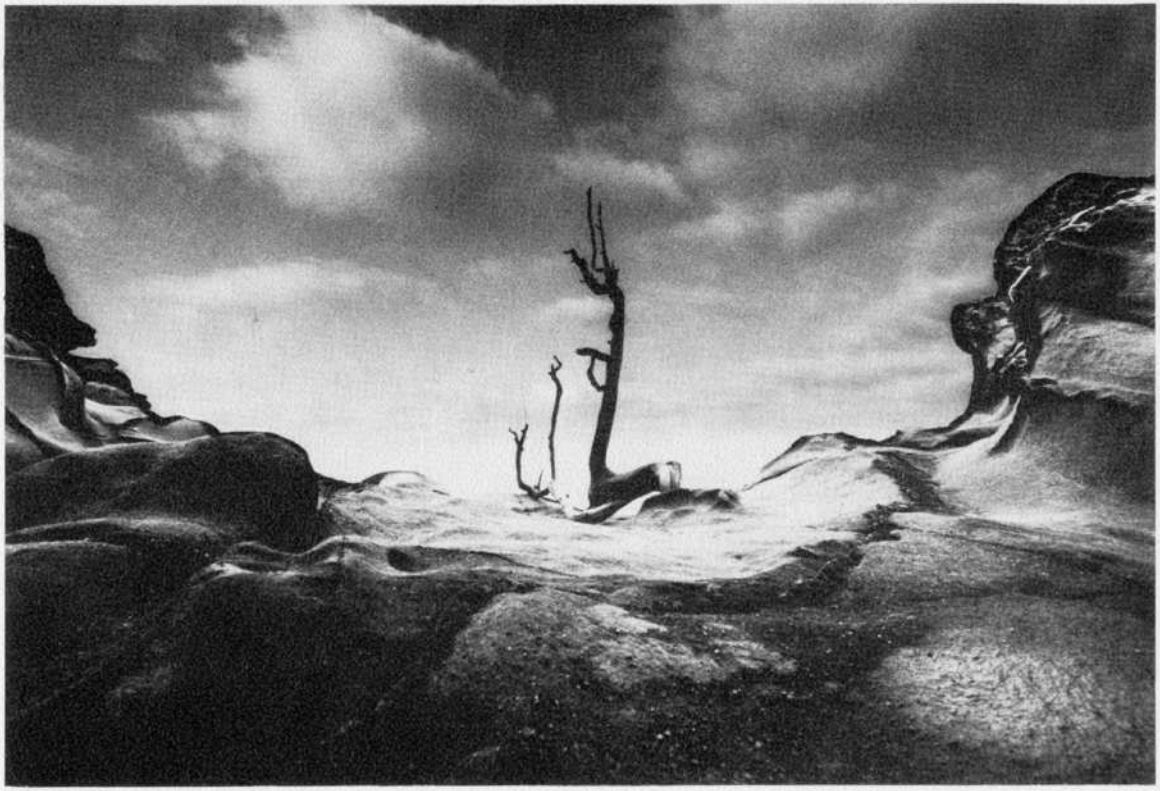

« CONT DOWN »

1° PREMIO

MERLO GIAN BATTISTA - CAMPO LIGURE
« IL PENDOLARE » 1977

2° PREMIO

PAMPANA SERGIO - PISA
« SENZA TITOLO » 1977

3° PREMIO

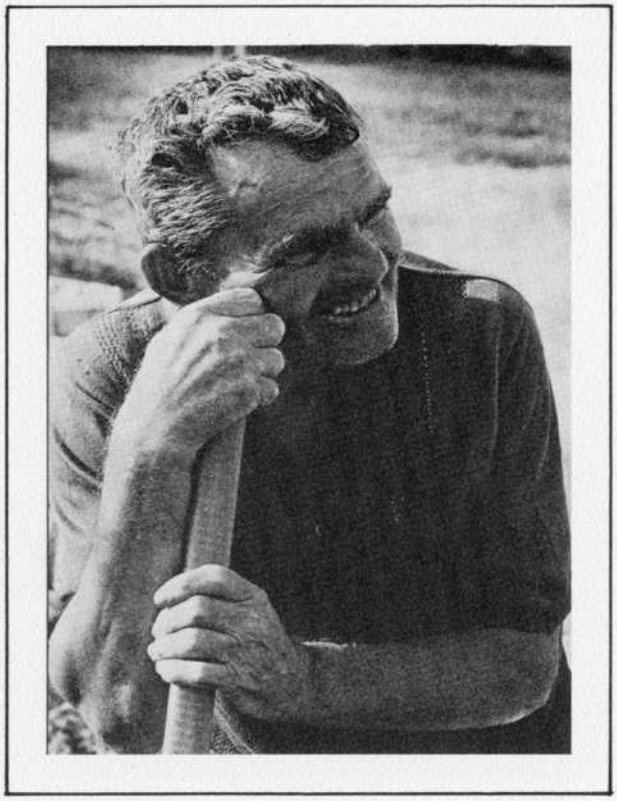

ALDERIGHI ROBERTO - VINCI
« ANGELO » 1978

SEZIONE STAMPE BIANCO - NERO
CATEGORIA SOGGETTI VARI

1° PREMIO

BOCCI MARIO - VIAREGGIO
« SPAZIO A » 1978

2° PREMIO

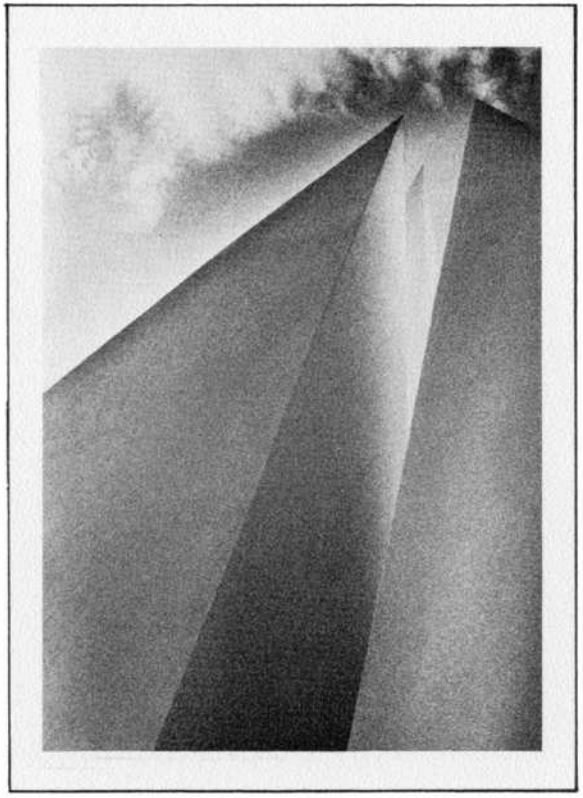

TANI GIORGIO - CAMPI BISENZIO
« DIMENSIONE SPAZIO » 1978

3° PREMIO

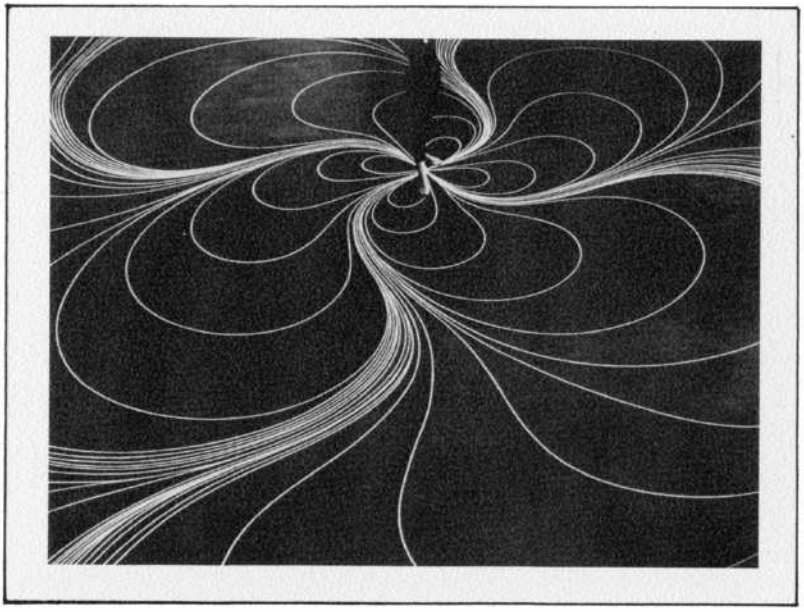

QUAGLINO LORENZO - TORINO
« LINEE » 1978

PREMIO

NAVESIO GIOVANNI - GRUGLIASCO
«ISTORIA 2000 » 1976

PREMIO

ERIGHI ROBERTO - VINCI
«ESAGGIO 22 » 1978

3° PREMIO

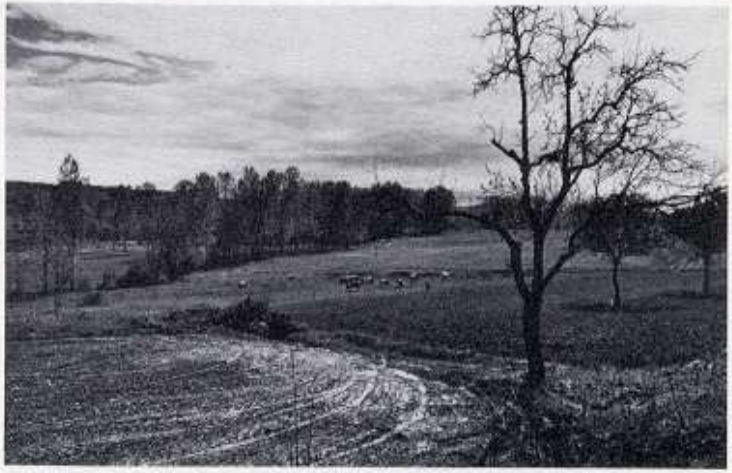

VENTURA ANTONIO - TORINO
« PAESAGGIO AGRESTE » 1978

SEZIONE STAMPE A COLORI

1° PREMIO

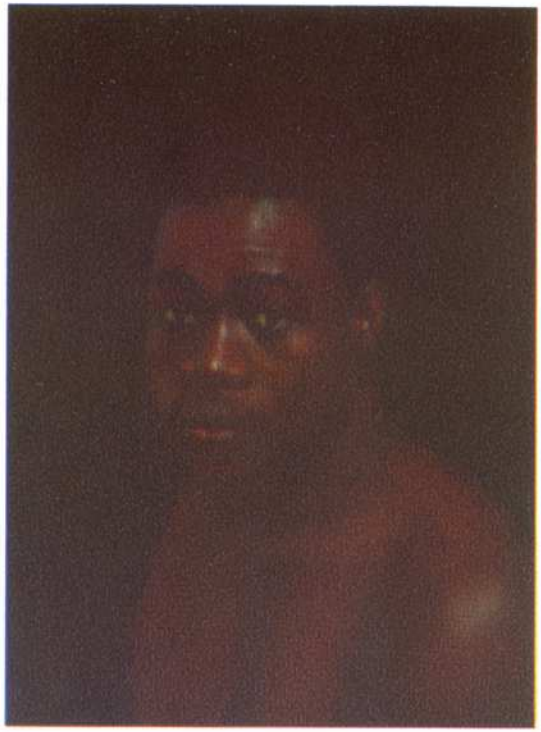

FUSETTI ALFREDO - SARONNO
« THOMAS » 1978

3° PREMIO

BISTOLFI CARLO - SAVONA
« CAFFE' FLORIAN » ?

2° PREMIO

PONTIGGIA FRANCO - VARESE
« OLANDA » 1976

SEZIONE DIAPOSITIVE A COLORI
CATEGORIA RITRATTO E FIGURA

1° PREMIO

BERETTA LELLA - BORGOVERCELLI
« PIERROT » 1978

2° PREMIO

FLORIO GIUSEPPE - TRINO
« LAVAMI » 1978

3° PREMIO

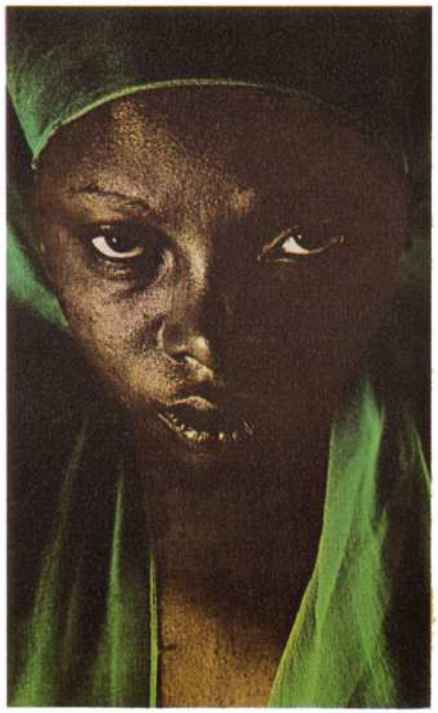

CASSERA ANTONIO - TORINO
« SAMANTA » 1978

SEZIONE DIAPOSITIVE A COLORI
CATEGORIA PAESAGGIO

1° PREMIO

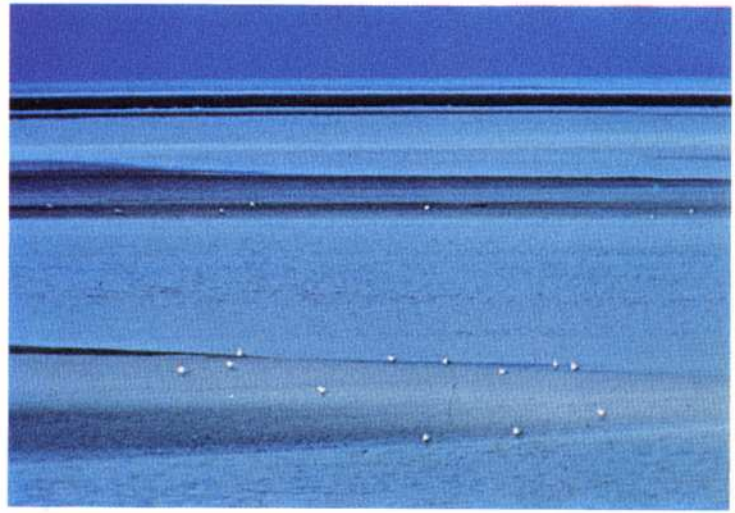

COSTANTINI FRANCO - VERONA
« LAGUNA N. 2 » 1978

3° PREMIO

LUPPICHINI MILVIO - PISA
« TETIDE » 1978

2° PREMIO

DI FABIO ITALO - RIMINI
« PAPAVERI E MONTI » 1978

SEZIONE DIAPOSITIVE A COLORI
CATEGORIA SOGGETTI VARI

1° PREMIO

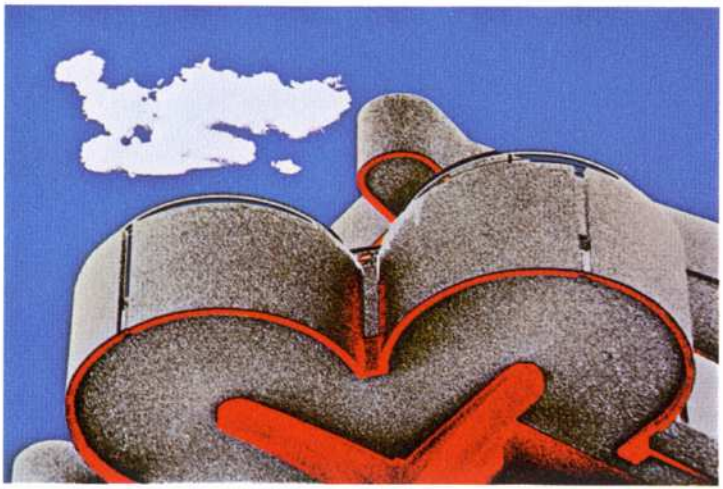

RODA SANZIO - BOLOGNA
« BALCONI » 1978

2° PREMIO

DE JULII ROBERTO - GENOVA
« BARCHE » 1978

3° PREMIO

DI FABIO ITALO - RIMINI
« IL LAVORO DEL VENTO 5 » 1978

DECIMO TROFEO «TRUCIOLO D'ORO»

ELENCO OPERE AMMESSE

SEZIONE STAMPE IN BIANCO - NERO

ALDERIGHI Roberto	Vinci, C.F. Empoli	*"Paesaggio 22"*	1978
		"Angelo"	1978
BADOGLIO P. Paolo	Torino, C.C.F. Fiat	*"Giovanna 12"*	1978
BANCHI Leopoldo	Firenze, Il Cupolone	*"Toni in grigio"*	ined.
		"Toni in grigio"	ined.
		"Toni in grigio"	ined.
BARDOSSI Virgilio	Firenze, Ideavisiva	*"L'evaso"*	1978
BERNARDI Aldo	Trento, C.R. Enel	*"Giacomino/2"*	1978
BOCCARDO Giuseppe	Torino, C.C.F. Fiat	*"Composizione di bottiglie"*	1977
		"Tema astratto"	1977
BOCCI Mario	Viareggio, G.F. Versiliese	*"Spazio A"*	ined.
BONFINI Umberto	Lagaro	*"Omaggio a Modigliani"*	1976
BOSCOLO Stefano	Venezia, La Gondola	*"Gambe 1"*	1978
		"Il pianoforte"	1978
		"Relax in bianco nero"	1977
BRUNETTI Paolo	Livorno, Alfa	*"Ambiente 9"*	1977
CAMBI Renzo	Foggia, C.F. Modenese	*"Sentiero"*	1978
CANAVESIO Giovanni	Grugliasco, C.C.F. Fiat	*"Lavatoio"*	1977
		"Preistoria 2000"	1976
CASSERA Antonio	Torino, La Mole	*"L'Alcione"*	1977
		"Figura per magia"	1978
COL Ugo	Leumann, C. Il Fotogramma	*"Le rovine di Bielsk 1"*	1978
		"Le rovine di Bielsk 2"	1978
COSTANTIN Antonio	Piossasco, C.C.F. Fiat Torino	*"Neve in collina 3"*	?
CRUDO Stefano Maria	Roma	*"Vecchi merletti"*	1977
ERRERA Francesco	Brescia, C.F. Palazzolese	*"Nobil'uomo"*	1977
		"Lattaccabrighe"	1977
FERRETTI Antonio	Genova, D.F. Genova	*"Rugby"*	ined.
GAIARDO Mario	Ivrea	*"Palasina"*	?
GORGERINO Filiberto	Moncalieri, C.F. Trofarello	*"Il bagnante"*	ined.
GRANDE Andrea	Carmagnola, C.F. Il Soffietto	*"Dimensione uomo"*	1978
GUIDI Luigi	Firenze, Ideavisiva	*"Giulietta"*	1978
INNAVOIG	Livorno, Alfa Livorno	*"Senza titolo"*	1978
INNAVOIG	Livorno, Alfa Livorno	*"Senza titolo"*	1978
LAVIT Alberto	Varese, La Focale	*"Suora"*	1978

LOMBARDI Enzo	Viareggio, I Vageri	*"Il ponte"*	1976
LUCCI Germano	Bracciano, A.F. Bracciano	*"Occhi neri"*	1976
LUPI Carlo	Empoli, C.F. Empoli	*"Il pastore Giovanni"*	ined.
MALATESTA Roberto	Genova, 36° Fotogramma	*"Differenze essenziali"*	1978
MAMONE Mauro	Spinea	*"Attentat"*	ined.
MAURRI Ubaldo	Firenze, Il Cupolone	*"Ondulazioni"*	1977
MERLO G. Battista	Campo Ligure, 36° fot. G.Pegli	*"Il pendolare"*	1977
MORO Sergio	Venezia, C.F. La Gondola	*"Strutture navali"*	ined.
NAVE Umberto	Viareggio, I Vageri	*"Genesis"*	ined.
		"Cont down"	ined.
NIDER Maria	Rosignano S., Alfa Livorno	*"Punks"*	1977
NUTI Maurizio	Pisa, C.F. Pisani	*"Antonella n. 1"*	1978
		"Vecchio pontile"	1978
OLIVO Vincenzo	Torino, C.C.F. Fiat	*"Ricerca 1"*	1976
PADELLI Massimo	Firenze, G.F. La Pieve	*"Repressione n. 1"*	1978
		"Repressione n. 2"	1978
		"Repressione n. 3"	1978
		"Repressione n. 4"	1978
PAMPANA Sergio	Pisa, C.F. Pisani	*"Senza titolo"*	1978
		"Senza titolo"	1978
PASSERO Luigi	Latina, Fotoclub Latina	*"Ragazzi del Sud"*	1977
		"Raika"	1977
PIETRAMALA Giorgio	Mestre	*"Mister muscolo"*	1978
		"Punks n. 4"	1978
PORTALUPI Alberto	Magenta, Fotocineam. Aermacc.	*"Naviglio in secca Lavandaie"*	1978
QUAGLINO Lorenzo	Torino, C.C.F. Fiat	*"La chiocciola"*	1978
		"La chiocciola"	1978
QUARONE Mario	Settimo Torinese, C.C.F. Fiat	*"Trotter horse"*	1977
RIGON Giorgio	Tarvisio, Cinefoto Como	*"Figure demistificate"*	1978
		"Figure demistificate"	1978
		"Figure demistificate"	1978
		"Figure demistificate"	1978
STELLA Giuseppe	Carrè, C.F. Thiene	*"Vento d'aprile"*	1978
		"Senza titolo"	ined.
TANI Giorgio	Campi Bisenzio,	*"Dimensione spazi"*	ined.
		"Dimensione spazi"	ined.
		"Dimensione spazi"	ined.
TASCA Franco	Livorno, Il Faro	*"Opera 1"*	1978
		"Opera 2"	1978
TERREN Edoardo	Gambarare, L'obiettivo Dolo	*"Gente di Gambarare 27.31"*	1978

VENTURA Antonio	Torino, C.C.F. Fiat	*"Paesaggio agreste"*	ined.
		"All'ultimo piano"	1978
VERDUCI Enzo	Varese, La Focale Buguggiate	*"Linee"*	ined.
		"Ritratto"	ined.
VIVO Renato	Settimo Torinese	*"Opera n. 110"*	ined.

SEZIONE STAMPE A COLORI

ARICI Cesare	Brescia, Fotocin. Brescia	*"Ammucchiata 127"*	1977
BATTIGGI Stabile Elvia	Trieste, C.F. Trieste	*"All'alba sul Gange"*	ined.
BERETTA Lella	Borgovercelli, C.F. Milanese	*"Piccolo mondo antico"*	1978
BISTOLFI Carlo	Savona, C.F. Savonese	*"Caffè Florian"*	?
		"Caffè Florian"	?
		"Caffè Florian"	?
BORGHI Peppino	Monza	*"Vecchie Bottiglie"*	1978
		"Mimosa"	1978
BRUNI Gino	Firenze, C.F. Il Cupolone	*"Fotomodella per gioco"*	1978
BULFONI Roberto	Varese, F.C.C. La Focale	*"Figura ambientata"*	ined.
COCO Carmelo	Catania, C.F.C. Etna	*"Cristalli di mare"*	ined.
CASSERA Antonio	Torino, C.F. La Mole	*"Zingarella"*	1978
DALLE CARBONARE Bruno	Thiene, C.F. Città di Thiene	*"Gente di Brezovci"*	1978
FRANCESCONI Mario	Russi	*"Piccolo commercio"*	1975
		"Autunno a Sluni"	1975
FUSETTI Alfredo	Saronno, C.F. Saronnese	*"Thomas"*	1978
GIATTI Gianni	Bologna, A.T.C. Bologna	*"La corsa"*	1977
IURINO Dino	Santeramo	*"I misteri"*	ined.
LAMA Antonio	Bolzano, F.C. Bolzano	*'Per aspera ad astra"*	1976
MANGIAROTTI Antonio	Mede, G.A.G. Amisani	*"Autunno"*	1977
		"Reedy marsh 2"	1978
MIGLIETTI Candido	Torino, C.C.F. Fiat	*"Petali 3"*	1978
		"Petali 5"	1978
MOLINARI Giancarlo	Verona, C.F. Veronese	*"Pomeriggio ore 2"*	1976
MAUGERI Francesco	Catania	*"Salto"*	ined.
PONTIGGIA Franco	Varese	*"Closed"*	1976
		"Olanda"	1976
SACCHETTI Renzo	Rimini, C.F. Rimini	*"L'attesa"*	1978
		"Paesaggio"	1977
SERMENGHI Rossano	Bologna, C.P. Delle Arti	*"Malizia"*	1974
TETTAMANZI Nino	Monza, C.F. Milanese	*"Bimbi"*	1977

TETTAMANZI Nino	Monza, C.F. Milanese	*"Mendicante"*	1977
VEGGI Giulio	Vercelli, C.F. Milanese	*"Trapianto del riso"*	1978
ZILIO Adamo	Torino, S.F. Subalpina	*"La vita è bella"*	ined.
		"Acrobazie"	1978
ZIZZA Enzo	Varese, F.C. Varese	*"Stefania"*	1978
		"Villaggio"	1978
		"Verso la vittoria"	1978

SEZIONE DIAPOSITIVE

ARICI Cesare	Brescia, Fotocineam. Brescia	*"Coop. Lavoratori"*	1977
BERETTA Lella	Borgovercelli, C.F. Milanese	*"Pierrot"*	1978
BERISSO Dario	S. Salvatore F., S.F. Subalpina	*"Senza titolo"*	ined.
BISSO Piero	Pisa, C.F. Pisani	*"Covoni"*	1977
		"Il raccolto"	ined.
BOTTAI Marco	Bologna, A.T.C.	*"Parallelismi"*	1978
CASSERA Antonio	Torino, La Mole	*"Samanta"*	1978
		"Viviane"	1977
CECI Carlo Dante	Gragnola, Labrunella Aulla	*"Studio prospettico"*	1978
CELLINI Adolfo	Torino, S.F. Subalpina	*"Hyde Park 2"*	1975
COSTANTINI Franco	Verona, C.F. Veronese	*"Laguna 2"*	1978
CORTI Piero	Lecco, Fotoclub	*"Autunno"*	1977
DALL'AGLIO Romano	Bologna, A.T.C.	*"Bisbiglio"*	1978
		"Daniela"	1978
DALLA PELLEGRINA Enzo	Bassano d. G., Fotocin. Asolani	*"Lorenza n. 1"*	ined.
DALLIMONTI P. Luigi	Livorno, Alfa	*"Verso dove?"*	1977
		"Verso dove?"	1977
		"Verso dove?"	1977
DE JULII Roberto	Genova, Club Stella	*"Barche"*	1978
DE PETRONI Bruno	Trieste, Cral Ass. Gen.	*"L'inganno"*	ined.
DI FABIO Italo	Rimini, C.F.C. Rimini	*"Campi"*	1978
		"Papaveri e monti"	1978
		"Ombrelloni"	1978
		"Lavoro del vento 3"	1978
ERRERA Francesco	Brescia, C.F. Palazzolese	*"Freckles"*	1978
		"Paesaggio triste"	1978
		"Vecchie casere"	1977
FLORIO Giuseppe	Trino, Subalpina	*"Lavami"*	1978
		"Il garzone del fornaio"	1978
FONTANI Paolo	Empoli, C.F.C. Empoli	*"Indocina n. 1"*	1978
COSTANTINI FRANCO	Verona, C.F. Veronese	*"Bassa marea"*	1978

GIATTI Gianni	Bologna, A.T.C.	*"Verso il campo"*	ined.
GIBERTONI Claudio	Modena, Circ. Dip. AMC	*"Incontro"*	1977
GILBERTI Virgilio	Verolanuova, Circ. Verolese	*"Il figlio del padrone"*	ined.
		"L'abito rosso"	ined.
GORGERINO Filiberto	Moncalieri, Trofarello	*"Cavalcata n. 1"*	ined.
INNAVOIG	Livorno, Alfa	*"Opera n. 2"*	1977
LAGOMARSINO Ettore	Venezia, C.R.O. P.S.A.	*"Le amiche opera n. 2"*	ined.
LUPPICHINI Milvio	Pisa, C.F. Pisani	*"Tetide"*	ined.
		"Island"	ined.
MALATESTA Roberto	Genova, 36° fotogramma	*"Usura"*	1978
MANONI Arcangelo	Viareggio, I Vageri	*"Approccio"*	ined.
MANTOVANI Silvano	Varicella, G.F. Varicellese	*"Sentiero"*	1977
MARANGONI Mario	Faenza, F.C.C. Faenza	*"Riflessi in un occhio d'oro"*	
MARTINI Pietro	Vasia, F.C. Imperia	*"Gente di Cutro"*	1976
MESSIA Benvenuto	Martinafranca, Microprisma	*"Mamma di Hong Kong"*	ined.
MORSTABILINI Cesare	Chiari, C.F.C. Chiari	*"La banda"*	1977
MUZZANI Carlo	Ferrara, Enel Ferrara	*"Desiderio di gloria"*	ined.
NACCI Francesco	Lecco, F.C. Lecco	*"Pesca sul fiume"*	1977
NAVE Umberto	Viareggio, I Vageri	*"Geppetto"*	ined.
		"Murphi"	ined.
		"Donna in nero"	ined.
PEDRONA Oscar	Parma	*"Rugby 5"*	1977
PEDROTTI Italo	Senna Comasco	*"Profilo 1"*	1977
		"Ragazza con sacco"	1977
PREVEDI Giorgio	Collegno	*"Forma e dimensione"*	1978
PRITELLI Luigi	Livorno, Alfa	*"Merenda"*	1978
RICCARDI Roberto	S. Fermo, C.S. Spinaverde	*"Primo raggio"*	1977
RICCO' Ermes	Reggio Emilia	*"Bambini nepalesi"*	1976
		"Ritratto"	1976
RODA Sanzio	Bologna, A.T.C.	*"Balconi"*	1978
		"Sonia"	1978
		"Serpentina"	1978
SACCHETTI Renzo	Rimini, F.C.C. Rimini	*"Ritorno"*	1978
		"La baita"	1978
SALERNO Giuseppe	Torino, C.R.D.C.	*"Balon n. 1"*	ined.
SELVA Jorio	Valmadrera, F.C. Lecco	*"Alta tensione/7"*	ined.
		"Vele/4"	ined.
TASCA Franco	Livorno, Il Faro	*"Opera 3"*	1978
TETTAMANZI Nino	Monza, C.F. Milanese	*"Carità 2"*	1978

TETTAMANZI Nino	Monza, C.F. Milanese	*"Lavanderia"*	1978
		"Ritratto"	ined.
TOMELIERI Riccardo	Verona, C.F. Veronese	*"Filari interrotti"*	1978
		"Ondata di piena"	1978
VEGGI Giulio	Vercelli, C.F. Milanese	*"Il viale"*	1977
		"Composizione/4"	ined.
VENTURA Antonio	Torino, C.C.F. Fiat	*"La veterana"*	ined.
Volonté Gianfranco	Rovello Porro, G.F. A. Saronnese	*"Bruco"*	ined.
WIDO'S	Chiavari, G.F. Dop. Ferr.	*"Verso l'ignoto"*	1977
ZANIBONI Gaetano	Bologna, A.T.C.	*"Lucilla"*	ined.
ZAGATTI Giovanni	Ferrara	*"Andrea"*	ined.
ZARANTONELLO Gianfranco	Cornedo, C.F. Città di Thiene	*"Bruchi"*	1977